

Fotos Requeridas para la Certificación de Biorretención o Microbiorretención:

- Área excavada antes de la instalación de la piedra con tela filtrante en los lados.
- Foto clara mostrando la longitud, el ancho y la profundidad total de la estructura.
- Foto del tubo de drenaje inferior perforado (perforaciones de 3/8" espaciadas 6" en el centro), si se requiere.
- Foto del tubo de desagüe vertical sólido.
- Foto clara de la profundidad de la piedra #57
- Foto clara de la profundidad de la piedra de estrangulamiento.
- Foto clara de la profundidad del suelo (DEBE ser de un proveedor aprobado).
- Foto clara de la profundidad del mantillo.
- Foto clara de la profundidad del estanque, desde el mantillo hasta la cresta de la berma o el tubo de desagüe.
- Foto clara del borde libre, de la cresta del tubo de desagüe hasta la cima de la berma.
- Foto de la estructura completa que muestre el número de plantas instaladas.
- Fotos de las medidas de pretratamiento.
- Fotos de todos los flujos de entrada (tubos con rocas de salpicadura adecuadas, canales, flujos de lámina, etc.).
En caso de flujos de lámina, presentar un estudio de nivelación o medir la línea de cuerda y mostrar que el flujo entra.
- Foto que muestre la conexión del drenaje inferior al alcantarillado pluvial, si se requiere.

***Recuerde: La construcción de las estructuras debe seguir el plan aprobado.**

Recibos de Material Utilizado Proporcione los siguientes recibos:

- Tela filtrante
- Grava #57
- Grava de estrangulamiento
- Material de suelo (que muestre que el material es de un proveedor aprobado)
- Mantillo
- Otros recibos según sea necesario



Recordatorios y Consejos

- No construya hasta que toda el área de drenaje contribuyente esté estabilizada.
- Proveedores aprobados de suelo: <https://arlingtonva.us/stormwater-notices>, Biorretencion
- Durante la instalación, regar suavemente el suelo entre las elevaciones
- La capa de mantillo debe instalarse completamente plana.

Hablarán de cómo enviar los planos "As-built" en la reunión de preinstalación.

Las fotos enviadas al condado de Arlington pasan a ser propiedad del condado.

Requisitos de Biorretención y Microbiorretención



Para la certificación de la construcción de las estructuras que captan el agua pluvial



Foto de la zona excavada



Foto de la profundidad total



Foto de la longitud y el ancho total



Foto clara de la profundidad de la grava #57



Foto clara de la profundidad de la grava de estrangulamiento



Foto clara de la profundidad del suelo



Foto clara de la profundidad del mantillo



Foto de la instalación terminada mostrando todas las plantas instaladas



Fotos de todos los flujos de entrada a la instalación (tubería, canalización, flujo de láminas, etc.)



Tubo de desagüe y drenaje inferior perforado

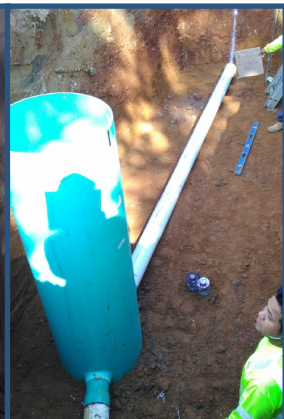

Fotos claras de la profundidad del estanque y del borde libre



Foto de todas las medidas de pre-tratamiento requeridas



Foto de la ubicación de la descarga del drenaje inferior